

# STRUKTUR PERANAN & TANGGUNG JAWAB



TABLETOP EXERCISE (TTX)



KECEMASAN & INSIDEN



# PERANAN ERT

**TUGAS DAN TANGGUNGJAWAB  
PEMUNYA, PENGHUNI ATAU ORANG  
YANG MEMPUNYAI PENGURUSAN  
KESELURUHAN KE ATAS PREMIS  
DITETAPKAN**

## **Peraturan 6E**

(1) Suatu OKK hendaklah mempunyai tugas yang berikut:



- (a) bertanggungjawab bagi keselamatan kebakaran premis ditetapkan
- (b) apabila berlakunya kebakaran atau kecemasan lain sebelum ketibaan bomba:
  - (i) memberikan arahan bagi maksud pengungsian atau pengeluaran penghuni
  - (ii) memadam, menentang, mencegah dan mengawal kebakaran dengan menggunakan semua kelengkapan menentang kebakaran
- (c) mengeluarkan atau menyebabkan dikeluarkan apa-apa bahaya kebakaran
- (d) menyediakan Pelan Tindakan Kebakaran dan Kecemasan (Fire and Emergency Response Plan - FERP)

# PERANAN ERT

- (e) memastikan sesalinan FERP dan semua rekod berhubungan dengannya disimpan di pusat operasi kebakaran
- (f) memastikan semua kelengkapan menentang kebakaran dan pusat operasi kebakaran disenggarakan dan kekal berada dalam keadaan baik



- (g) menghadiri apa-apa kursus atau latihan sebagaimana yang ditentukan oleh Ketua Pengarah JBPM
- (h) menjalankan apa-apa kursus atau latihan yang berhubungan dengan keselamatan kebakaran sekurang-kurangnya sekali dalam setahun
- (i) menjalankan latihan kebakaran di premis ditetapkan sekurang-kurangnya sekali dalam setahun
- (j) melaksanakan apa-apa tugas lain sebagaimana yang diarahkan oleh Ketua Pengarah JBPM
- (i) menjalankan latihan kebakaran di premis ditetapkan sekurang-kurangnya sekali dalam setahun

ZON

PTJ

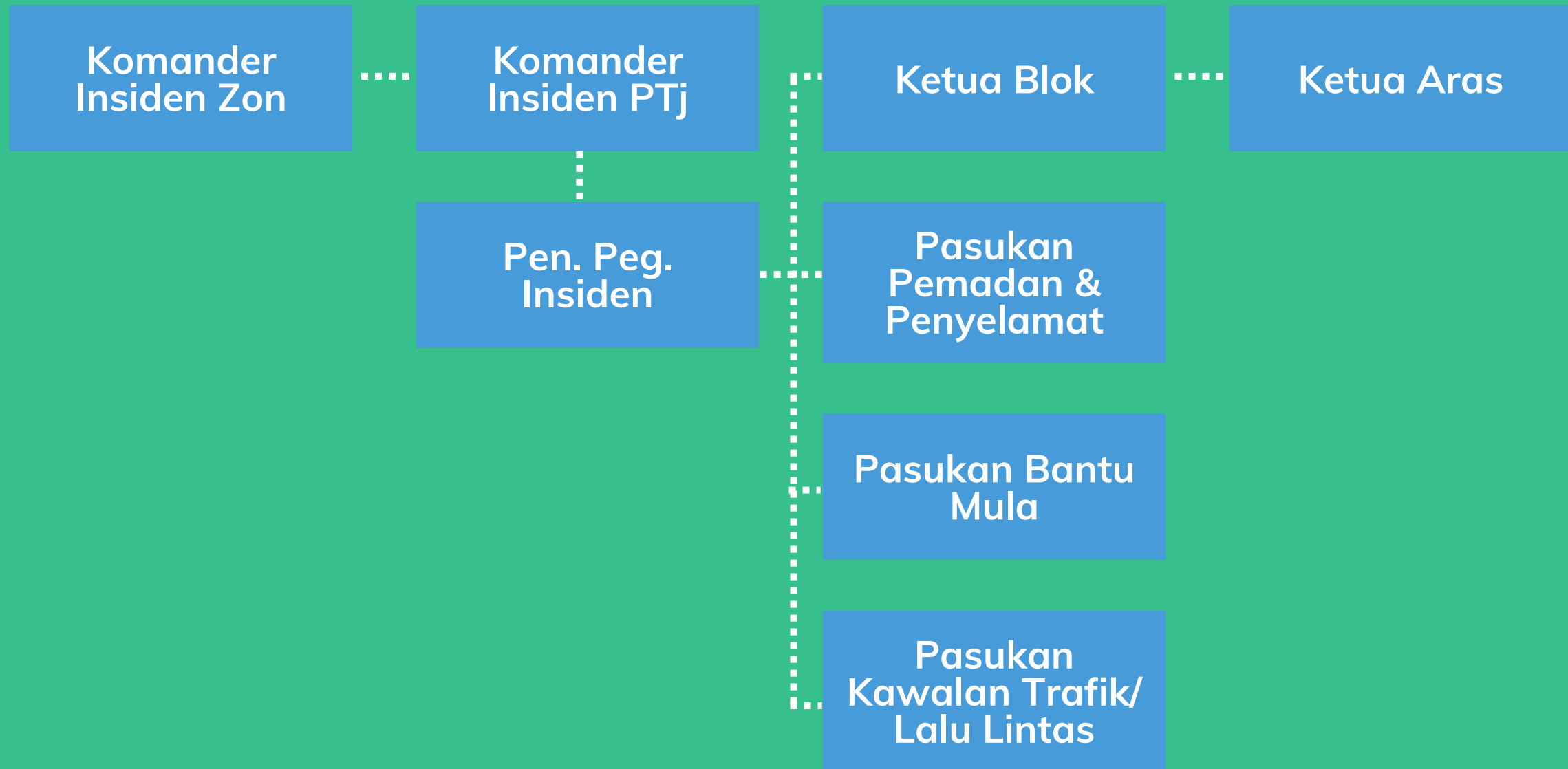

TABLETOP EXERCISE (TTX)



KECEMASAN & INSIDEN



# ERT

- Menggerakkan organisasi dan mengaktifkan arahan pengungsian bangunan.
- Memaklumkan kepada COSHE, JP, JKes dan agensi berkaitan (Bomba/ Hospital) semasa berlaku kecemasan.
- Mengarahkan penghuni memasuki semula bangunan.
- Menyediakan laporan keselamatan kebakaran yang diperlukan oleh universiti.
- Menyediakan laporan bagi TTX dan latihan pengungsian bangunan serta memaklumkan penambahbaikan kepada pasukan ERT.
- Memaklumkan ketiadaan kepada penolong pegawai insiden sekiranya berlaku sebarang tindakan kecemasan.



KOMANDER INSIDEN



# ERT

- Menyelaras prosedur dan info keselamatan kebakaran.
- Membantu merancang dan melaksanakan kursus atau latihan ERT.
- Menyediakan dan mengemas kini dokumen dan kawalan komunikasi bagi data-data/info laporan keselamatan kebakaran.
- Menjalankan peranan sebagai komander insiden sekiranya ketiadaan komander insiden semasa berlaku kecemasan.



PENOLONG PEGAWAI  
INSIDEN



# ERT

- Menyelaras prosedur dan info keselamatan kebakaran.
- Membantu merancang dan melaksanakan kursus atau latihan ERT.
- Menyediakan dan mengemas kini dokumen dan kawalan komunikasi bagi data-data/info laporan keselamatan kebakaran.
- Menjalankan peranan sebagai komander insiden sekiranya ketiadaan komander insiden semasa berlaku kecemasan.



PASUKAN PEMADAM &  
PENYELAMAT

# ERT

- Memberikan rawatan/ bantuan awal kepada mangsa sebelum ketibaan pasukan perubatan.
- Membantu penghuni yang cedera, sakit dan kurang upaya untuk keluar dari bangunan ke tempat berkumpul.
- Melaporkan kepada komander insiden akan keadaan mangsa/ tempat kejadian.



PASUKAN BANTU MULA  
(FIRST AIDER)





# ERT

- Memaklumkan dan membuat panggilan kecemasan kepada pegawai insiden, JKes dan PKU sekiranya berlaku kecemasan.
- Mengawal pergerakan lalu lintas.
- Menutup laluan dan menghalang kenderaan keluar masuk semasa berlaku kecemasan.
- Memastikan laluan bebas dari halangan yang boleh menghalang akses kenderaan agensi berkaitan masuk ke lokasi kecemasan.
- Memandu arah pasukan ERT dan agensi luar ke lokasi kecemasan.



PASUKAN KAWALAN  
TRAFIK/ LALU LINTAS



# ERT

- Membuat penilaian hazard/ risiko yang terdapat di kawasan blok.
- Menyelaras senarai nama dan status kesihatan penghuni di blok.
- Mengemas kini maklumat/ info kebakaran seperti pelan laluan kecemasan, talian kecemasan, papan tanda keselamatan dan maklumat pasukan ERT setiap kali berlaku perubahan.
- Mengaktifkan penggera kebakaran.
- Membantu melakukan kawalan parameter dan trafik di blok.
- Memeriksa kehadiran penghuni di tempat berkumpul dengan melaksanakan headcount dan memberi laporan lengkap kepada pegawai insiden.
- Bersurai setelah mendapat arahan daripada komander insiden.



KETUA BLOK



# ERT

- Mengenal pasti hazard/ risiko yang terdapat di aras blok.
- Mengemas kini senarai nama dan status kesihatan penghuni di aras blok.
- Mengemas kini maklumat/ info kebakaran seperti pelan laluan kecemasan, talian kecemasan, papan tanda keselamatan dan maklumat pasukan ERT setiap kali berlaku perubahan.
- Melaksanakan pengungsian bangunan setelah menerima pengumuman untuk mengarahkan penghuni keluar berhimpun ke tempat berkumpul.
- Memeriksa setiap bilik termasuk tandas, pantri supaya tiada penghuni yang cedera atau terperangkap.
- Menutup pintu keluar dan pintu rintangan api sebelum meninggalkan aras.
- Mengetuai penghuni aras ke tempat berkumpul yang ditetapkan mengikut blok masing-masing.



KETUA ARAS





KECEMASAN & INSIDEN



TABLETOP EXERCISE (TTX)

**TERIMA  
KASIH**

